

# Organigramme

## Les contacts :

**Olivier WEBER**  
 Responsable pédagogique ITFE  
[5400000.oweber@ffhandball.net](mailto:5400000.oweber@ffhandball.net)  
 06.81.00.31.94

**Camille BOULLARD**  
 Responsable administrative et financière ITFE  
[5400000.cboullard@ffhandball.net](mailto:5400000.cboullard@ffhandball.net)  
 06.26.24.23.26

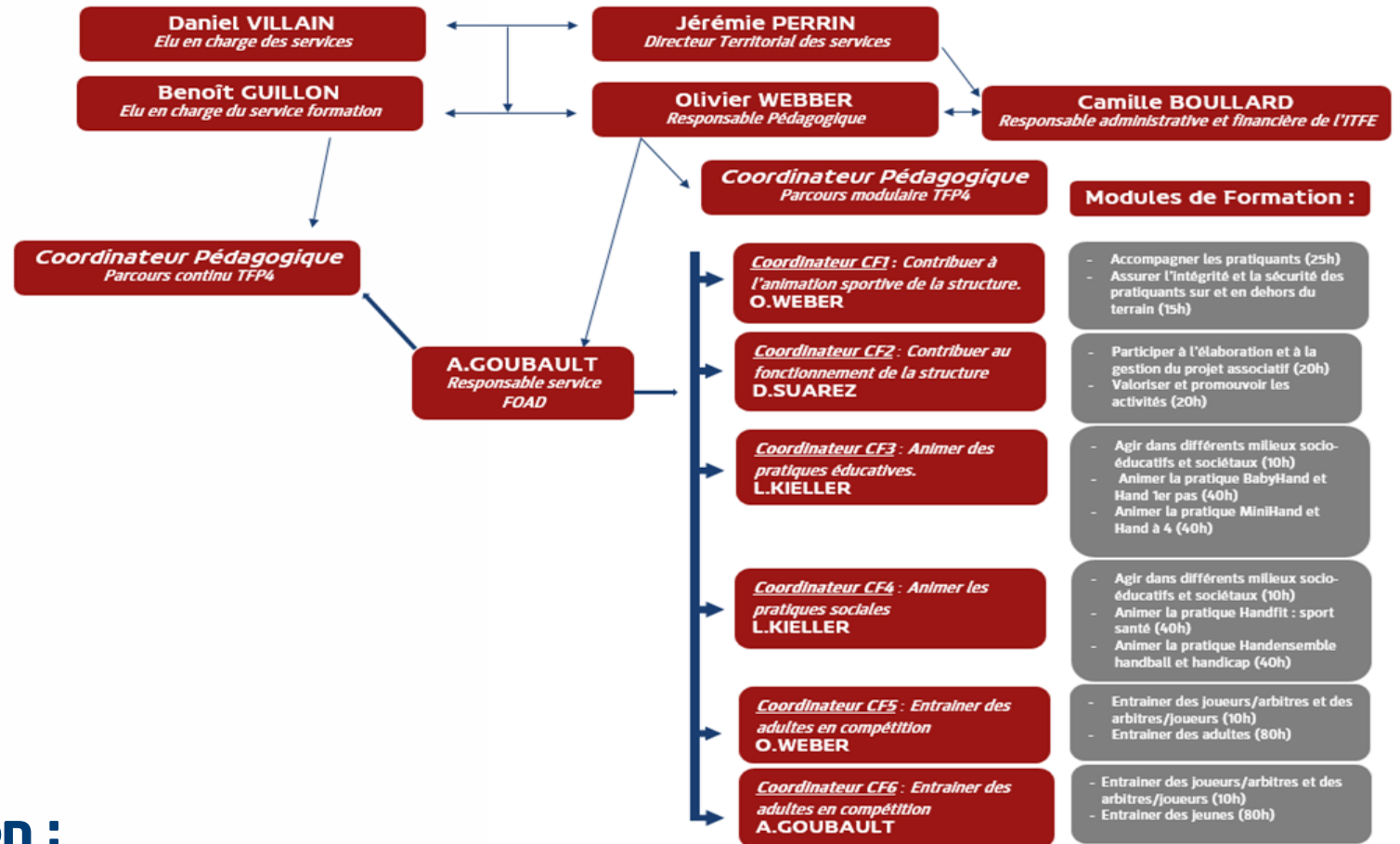

## L'équipe de formation :

**Noas DEVAUX**  
 ADS Comité 18 - Formateur arbitrage  
[noas.devaux36@gmail.com](mailto:noas.devaux36@gmail.com)  
 06.14.56.98.35

**Pascal TREFAULT**  
 CTF Comité 36  
[5436000.ptrefault@ffhandball.net](mailto:5436000.ptrefault@ffhandball.net)  
 06.45.55.80.36

**Clément GUINOT**  
 CTF Comité 28  
[5428000.cguinot@ffhandball.net](mailto:5428000.cguinot@ffhandball.net)  
 06.88.88.31.58

**Jérôme AUCLERC**  
 CTF Comité 37  
[5437000.jauclerc@ffhandball.net](mailto:5437000.jauclerc@ffhandball.net)  
 06.60.21.83.98

**Camille SALLER**  
 CTF Comité 41  
[5441000.tec@ffhandball.net](mailto:5441000.tec@ffhandball.net)  
 06.26.91.47.42

**David SUAREZ**  
 CTF Comité 45  
[5445000.davidsuarez@gmail.com](mailto:5445000.davidsuarez@gmail.com)  
 07.83.11.40.89

**Lauriane KIELLER**  
 ADS Ligue - Formatrice offres de pratique  
[5400000.lkieller@ffhandball.net](mailto:5400000.lkieller@ffhandball.net)  
 06.24.86.46.38

**Aurore GOUBAULT**  
 Responsable FOAD  
[a.goubault@ffhandball.net](mailto:a.goubault@ffhandball.net)  
 06.03.69.60.10